

Byla cesta, byla ušlapaná

Morava

Volně, ale rytmicky

By - la ces - ta, by - la u - šla - pa - ná,
kdo ju šla - pal. kdo ju šla - pal? Mat - ka Kris - ta Pá - na.

Byla cesta, byla
ušlapaná,
kdo ju šlapal, kdo ju
šlapal?
Matka Krista Pána.

Postřetla ju tam
svatá Alžběta,
kam ty kráčíš, kam
ty kráčíš,
sestřičko má milá?

Kráčím, sestro, kráčím do kostela,
poslouchať mše, poslouchať mše,
svatého nešpora.

Porodila v ty vánoční hody,
co zamrzly, co zamrzly
všecky všady vody.

DEJ BŮH ŠTĚSTÍ

Mírně

česká

D (G) D A D D (G) D A D

1. Dej Bůh štěs-tí to - mu do - mu; my zpí - vá - me, ví - me ko - mu:

(D A D Emi7A D D A Hmi Emi7A D) G A7 H7 Emi A D
A7 D A7 D

malému dě - tát - ku, Kris - tu Je - zu - lát - ku, dnes v Bet - lé - mě na - ro - ze - né - mu.

2. On rozdává
štedrovníčky,
jabka, hrušky a
trojníčky,

za naše zpívání,
za koledování,
dejž vám Pán Bůh
své požehnání.

3. Sešli nám své požehnání,
milost Tvá ať všechny chrání,
v hodině pak smrti
rač nás k sobě vzíti,
tam, kde věčně láska Tvá svítí.

Dobrý král Václav

Anglie

Mírně

Na Ště - pá - na dob - rý král Vác - lav z ok - na hle - dí, všu - de, kam se
Good King Wen - ces - las look'd out on the Feast of Ste - phen, when the snow lay

po - dt - vá, zá - vě - je a le - dy. Svi - til mě - sic a byl mráz, pá - líl ja - ko
round a - bout, deep, and crisp, and e - ven. Brigh - tly shone the moon that night, though the frost was

di - vý, a v tom spat - ěl chu - dá - ka, jak tam sbí - rá dří - vi.
cri - el, when a poor man came in sight, gath'ring win - ter fu - el.

Přines maso, přines chléb
a pár polen k tomu,
zanesem to ještě dnes
sedláčkovi domů."

A tak šli, král s pážetem,
a tak vyrazili,
i když venku vítr dul
a vyl ze vší síly.

Vkládal nohy krok co krok
do stop po svém králi,
a kam vkročil svatý král,
tam i sněhy hřály.

Proto, věřte, křesťané,
boháči i páni,
ten, kdo cítí s chudými,
dojde požehnání.

HEJ, VÁNOCE

Rychle

moravská

D

1. Hej, vá - no - ce, dlou - hý no - ce, jsou tam vel - ky

D

A

D

(A)

D

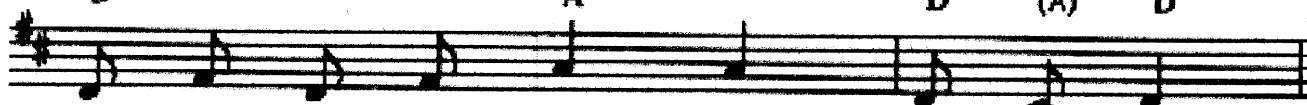

chu - me - li - ce, hej, hej, ko - le - da.

2. Pacholek v
stodole mlátí,
až se celý zimou
klátí, hej, hej,
koleda.

3. Dieuka v stauu šaty pere,
naříká si, že ji zebe, hej, hej, koleda..

4. A hospodář s hospodyňou
leží oba pod peřinou, hej, hej, koleda.

CHTÍC, ABY SPAL

(VÁNOČNÍ NOC)

A. V. Michna z Otradovic
(1600 - 1676)

Zvolna

1. Chtíc, a - by spal, tak zpí - va - la sy - náčko - vi Nynej, možná - né
mat - ka, jež po - no - co - va - la, mi - láčko - vi:

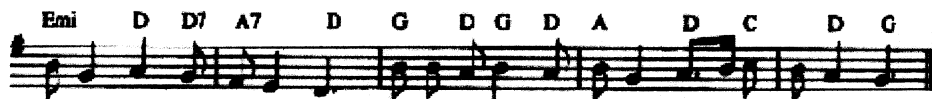

dě - lát - ko, Sy - na Bo - ží, nynej, nynej, nenaluvňát - ko, svě - ta zbo - Ě.

3. Nynej, ta jest matky žádost, holubičko,
nynej, všech anjelův radost, má perličko.
Slávu, chválu vždy nabudeš od mamičky,
kdy se vyspíš, jísti budeš med včeličky.

5 Ó fialo, ó lilium, ó růže má,
nynej, vonné konvalium, zahrádka má.
Ó loutno má, ó labuť má, můj slavíčku!
Nynej, líbezná harfo má, cymbálíčku.

JÁ BYCH RÁD K BETLÉMU

Rychleji

česká

D Emi7 D A

1. Já bych rád k Betlému, k Je - ži - ku ma - lé - mu.

D Emi7 D Emi7 A

Mámi doma křepe - lič - ku a pěknou že - zu - lič - ku,

D A7 D D A D E7 A7

ty ma odvedu. 2. Bude že - žuliškr vy - rá - žet Je - ži - ka,
3. Bude kře - peliš ka vy rá - žet Je - ži - km.

D Emi7 A D Emi7 A

u hlavičky je - ho se - dá - vat, lí božné mu bude ku - ká - vat,
u hlavičky je - ho se - dá - vat, "pětpeněz" mu bude ží - tá - vat,

D G A D

ku - kuku, ku - kuku. Zdráv bu - díž Je - ži - ku!
pět peněz, pět peněz. Ach, lýž jsem v nebi dnes.

JAK JSI KRÁSNÉ, NEVIŇÁTKO

Zvolna

Nový Hrozenkov (Vulašsko)

1. Jak jsi krás - né, ne - vi - ět - ko, v pro - střed bí - dy.

ne - bo - žát - ko, před Tebou na - rá - me, da - ry své skládá - me.

2. Já ti nesu dvě
kožičky, by zahrály
tvé údíčky;
já zas trochu
mlíčka, by kvetly
tvá líčka.

3. Já ti nesu veselého beránka ze stáda svého;
s ním si můžeš hrát, libě žertovati.

4. A co my ti, nuzní, dáme, darovati co nemáme;
my ti zadudáme, písňě zazpíváme.

NESEM VÁM NOVINY

Mírně

česká

1. Ne - sem vám no - vi - ny, po - slou - chej - te,
z bet - lém - ské kra - ji - ny. po - zor dej - te.

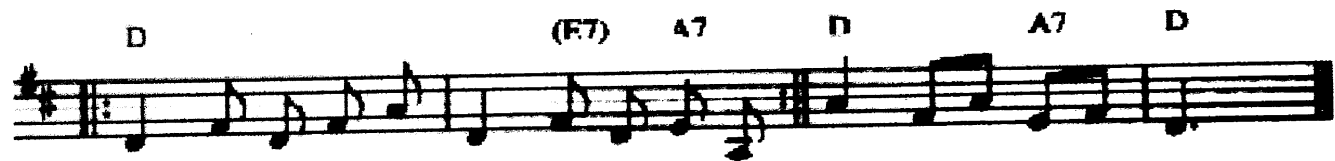

Slyš - te je pil - ně a ne - o - myl - ně, roz - jí - mej - te.

2. Syna porodila
čistá Panna,
v jesličky vložila
Krista Pána.
[: Jej ovinula a
zavinula :] pleníčkama.

3. K němužto andělé z nebe přišli,
i také pastýři jsou se sešli.
[: Jeho vítali, jeho chválili, :] dary nesli.

Pásli ovce Valaši

moravská lidová, F. Sušil 1860

1. Pá - sli ov - ce Va - la - ši při bet - lém - ské
sa - la - ši: haj - dom, haj - dom, ty - dli - dom,
haj - dom, haj - dom, ty - dli - dom.

2. Anděl se jim
ukázal, / do Betléma
jít kázal: hajdom...

3. Jděte, jděte,
pospěšte, / Ježíška
tam najdete:
hajdom...

4. On tam leží v
jesličkách, / zavnutý
v pleničkách:
hajdom...

Pochválen buď Ježíš Kristus

Mírně Benecko (Krkonoše)

G Em1 C Am1 D D7

b) 

1. Po - chvá - len buď Je - žíš Kris - tus, ml - lej Ma - tě -
 Až na vě - ky! Kam po - spí - cháš, bra - tě On - dře -

G G C D G

ji! Já do Bet - lé - ma bě - žím, co se tam sa - lo, ne - vím,
 ji? 

G Em1 C (E7) Am1 D7 G

pro - sán, bra - tě, vrať se se mnou, ně - co ú po - vím.

2. Naši hoši v noci
 pášli blízko
 Betléma,
 velká jasnost o
 půlnoci jako den
 byla:

andělský zpěv slyšeli, do Betléma běželi,
 že se narodil Spasitel, vpravdě zvěděli.

PŮJDEM SPOLU DO BETLÉMA

Mírně rychle

česká

F Dmi

1. Pů - jdem spo - lu do Bet - lé - ma, du - daj, du - daj,

G7 C F Gmi C7 F Dmi B C7

du - daj dá, Je - žíš - ku, pa - náč - ku, já Tě bu - du

F Dmi Gmi C7 F Dmi (C) G7 C7 F

ko - lí - bě - ti, Je - žíš - ku, pa - náčku, já Tě bu - du ko - lí - bat.

2. Začni, Kubo,
na ty dudy:
dudaj, dudaj,
dudaj dá!
Ježíšku...

3. A ty Janku, na
píšťalku,
dudli, tudli, dudli
dá! Ježíšku...

4. A ty, Mikši, na
housličky:
hudli, tydli, hudli dá! Ježíšku...

5. A ty Vávro, na tu basu:
rum, rum, rum, ruma dá!
Ježíšku...

Rychle, bratři

česká lidová

1. Rych - le, brat - ři. rych - le vstá - vej -
do Bet - lé - ma ho - nem chvá - tej -
me. da - ry s se - bou vez - mě - me a Je - ži - š - ka
me.
po - zdrav - me. tak - to je - mu zvuč - ně za - hraj -
me du - dlaj. du - dlaj, du - dlaj - dá.
du - dlaj. du - dlaj. du - dlaj - dá, tak - to
je - mu zvuč - ně za - hraj - me.

2. Víáme Tě,
Ježíšku malý, /
pěkné my Ti neseme
dary: / dary Tobě
dáváme, které sami
jen máme, / k tomu

Tobě zvučně
zahráme: / [: dudlaj,
dudlaj, dudlajdá, :] /
k tomu Tobě zvučně
zahráme.

Slyšte, slyšte, pastuškové

česká lidová

I. Slyš - te, slyš - te, pa - stuš -
ja - ké zně - jí zpě - vy

ko - vě. vté - to noč - ní ho - di -
no - vě, (H7) (Em)

ně u bet - lém - ské jes - ky - ně.

Štědrej večer nastal

Mírné Cechy

Štěd - rej ve - čer na - stal. Štěd - rej ve - čer na - stal.

ko - le - dy při - chy - stal, ko - le - dy při - chy - stal.

Štědrej večer nastal.	Panimámo, vstaňte.	Panimáma vstala.
Štědrej večer nastal,	Panimámo, vstaňte,	Panimáma vstala,
koledy přichystal,	koledu nám dejte,	koledu nám dala,
koledy přichystal.	koledu nám dejte.	koledu nám dala.

TICHÁ NOC
STILLE NACHT

rakouská
nápěv: Franz Gruber (1787–1863)
text: Joseph Mohr (1792–1849)
český text: Václav René (1911–1973)

Mírně
B⁷

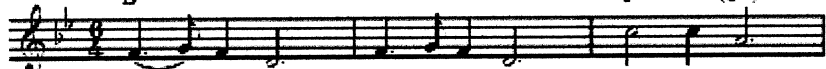

1. Ti - chá noc. pře - sva - tá noc. V spán - ku svém
1. Stil - le Nacht. Hei - li - ge Nacht. Al - les schläft.

B⁷ (B^{b7}) E^b B^b (B^{b7})

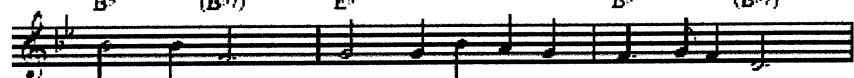

dý - chá zem. půl - noc od - bi - la. mės - to šlo spát.
ein - sam wacht nur das trau - te, hoch - hei - li - ge Paar.

E^b B^b F F7 (A^{dim})

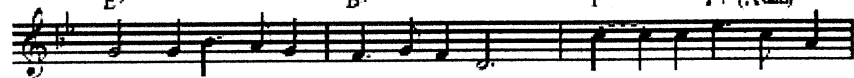

zdři - mli dáv - no i pas - tý - ů stád. jen Bo - ži lá - ska. ta
Hol - der Kna - be im lo - cki - gen Haar; schlaf in him - mli - scher

Gm B^b(7)(C⁹) B^b Gm F7 (Cm F7) B⁷

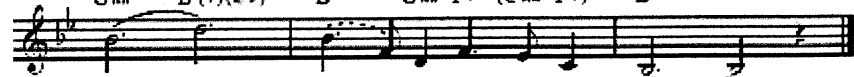

bdi. jen Bo - ži lá - ska. ta bdi.
Ruh. schlaf in him - mli - scher Ruh.

2. Tichá noc, vstávej, lide můj, z lásky se
přesvatá noc, tmu z očí střes, člověkem stal,
náhle v ní jásoť v městě Betlémě z lásky se
zní, Bůh zrozen dnes, člověkem stal.

V PŮLNOČNÍ HODINU

Klidně česká

1. V půlnoč - ní ho - di - nu an - děl se , zje - vu - je.

ra - dost - nou no - vi - nu pa - stý - řům zvě - stu - je

2. Nebes Pán
naplnil sliby své
zajisté,
Kristus se narodil
z Matičky přechisté.

3. Pastýři, vstávejte, pospěšte k Betlému,
zprávu tu povězte na cestě každému.

VESELÉ VÁNOČNÍ HODY

Rychleji

česká

D G D A7 D D G D A7 D

1. Ve - se - lé vá - no - ční ho - dy, zpí - vejte, dít - ky, ko - le - dy,

D A D A D A7 D

o tom, co se vskutku stalo, že se lidem naro - di - lo dě - řát - ko.

5. Potmě leží, nemá svíčky, na nebi svítí mu hvězdičky.
Ty, jenž všechen oděv dáváš, samo's nahé a nic nemáš,
děťátko.

6. Přišli chudí pastouškové, zpívají ti chvály nové:
Vítej nám, nebeský Králi, Tebeť jsme zdávna žádali,
děťátko.